SANKOMACHINERY

KATALOG PRODUKTOWY

Producent osprzętu do mini traktorków.
Polska firma - najwyższa jakość

MADE IN POLAND
PREMIUM QUALITY

PRODUKT POLSKI
NAJLEPSZA JAKOŚĆ

SANKOMACHINERY
POLAND
Małuszyn 9a, 55-100 Trzebnica

tel. +48 780 087 000

WWW.TRAKTORKI.COM

WWW.MASZYNY-SANKO.PL

ZAPRASZAMY

SANKO MACHINERY

Prezentujemy państwu katalog produktów. Od 2016 nasza firma projektuje i produkuje osprzęt do mini i mikrociągników. Od kosiarki, przez ładowacz czołowy po odkurzacz do liści i mnóstwo wyspecjalizowanego sprzętu.
Sprzedajemy detalicznie i hurtowo, realizujemy niestandardowe konstrukcje. Zapraszamy do zapytań!

KONTAKT

Piotr - sprzedaż hurtowa
tel. (+48) 517 876 321
sanko@traktorki.com

Dawid - sprzedaż detaliczna
tel. (+48) 780 087 000
sprzedaz@traktorki.com

SPIS TREŚCI

ŁADOWACZE CZOŁOWE

MODEL FL 200 / 250 / 300 5
MODEL T300 8

AKCESORIA DO ŁADOWACZY

ŁYŻKA OTWIERANA 11
CHWYTAK 12
ŁYŻKO - KROKODYL 12
WIDŁY DO OBORNIKA DO ŁADOWACZA 13
KROKODYL KLASYCZNY 13
WIDŁY DO BEL DO ŁADOWACZA 14
WIDŁY PALETOWE DO ŁADOWACZA 14
WIDŁY COMBO 14
ŁYŻKA DO KAMIENI 15
ŁYŻKA POGŁĘBIANA 15

OSPRZĘT

SKRZYNIE 100 / 125 / 150 17
KOSIARKI KR: 90 / 100 / 110 / 120 / 135 / 150 18
WIERTNICA 20
OBSYPNIK 21
PRZYCZEPA Z KIPREM 22
ZACZEP NA PRZYCZEPĘ 22
BRONA ŁAŃCUCHOWA, BRONA POLOWA 23
KULTYWATOR, PŁUG DO ORANIA HYDRAULICZNY 24
RĘBAK DO DREWNA 25
WYRÓWNYWARKA KLASYCZNA 26
WYRÓWNYWARKA SKRZYNIOWA 26
WIDŁY PALETOWE ZWYKŁE 27
WIDŁY PALETOWE REGULOWANE 27
NADSTAWKA DO WIDEŁ PALETOWYCH 27
AERATOR, WALEC 28
WIDŁY DO BEL NA ZACZEP 3 PKT. 29
PRZEDNI ZACZEP 3 PKT 30
PŁUG DO ŚNIEGU 31
ZAMIATARKA 31

ŁADOWACZE CZOŁOWE

ŁADOWACZ CZOŁOWY

MODEL FL-200

Każdy ładowacz jest projektowany pod konkretny model traktorka.
W zależności od wielkości traktorka ładowacze mają udźwig 200kg, 250kg lub 300kg.
W zestawie ładowacza: hydraulika(siłowniki, przewody, rozdzielacz), łyżka, komplet śrub i sworzni potrzebnych do montażu.

Łyżka jest zbrojona, element skrawający jest wzmocniony i odporny na uszkodzenia.
Każdą łyżkę można dodatkowo wyposażyć w kute zęby do pracy w ciężkim terenie.
Możliwość wykonania wideł.
Indywidualna wycena.

UDŹWIG (KG)	**200**
MASA (KG)	**120**
WYSOKOŚĆ PODNOSZENIA (CM)	**ok. 160**
SZEROKOŚĆ ŁYŻKI (CM)	**115**
POJEMNOŚĆ ŁYŻKI (L)	**110**

ŁADOWACZ CZOŁOWY

MODEL FL-250

UDŹWIG (KG)	**250**
MASA (KG)	**130**
WYSOKOŚĆ PODNOSZENIA (CM)	**ok. 180**
SZEROKOŚĆ ŁYŻKI (CM)	**130**
POJEMNOŚĆ ŁYŻKI (L)	**120**

ŁADOWACZ CZOŁOWY

MODEL FL-300

UDŹWIG (KG)	300
MASA (KG)	140
WYSOKOŚĆ PODNOSZENIA (CM)	ok. 220
SZEROKOŚĆ ŁYŻKI (CM)	130
POJEMNOŚĆ ŁYŻKI (L)	120

ŁADOWACZ CZOŁOWY

MODEL T-300

Ładowacz czołowy SANKO T-300 to oryginalny, standardowy ładowacz czołowy dedykowany do mini ciągników Japońskich i nie tylko.

Ładowacz czołowy tzw. tur, dzięki swojej bardzo wytrzymałej konstrukcji i przemyślanej budowie jest w stanie udźwignąć do 300kg.

Do ładowacza pasują różnego rodzaju narzędzia wymienne takie jak: chwytak, łyżko-krokodyl, widły paletowe, itp.

Ładowacz Sanko T-300 jest uproszczoną i tańszą wersją ładowaczy serii FL.

W komplecie z dedykowanym Ładowaczem T-300 otrzymują państwo: rozdzielacz 2 sekcyjny zwykły, łyżkę zwykłą, siłowniki, komplet hydrauliki, komplet śrub - bez żadnych dodatkowych ukrytych kosztów.

ŁADOWACZ CZOŁOWY
DO TWOJEGO TRAKTORKA

Każdy z naszych ładowaczy możemy stworzyć na dowolny model traktora.

Interesuje Cię konkretny kolor? - nie ma żadnego problemu.

Chcesz cakowicie spersonalizować swój ładowacz? - inny kolor łyżki, ramion? - u nas to nie problem!

A może chciałbyś dołożyć jakiś hak/ zęby/ albo jakieś niestandardowe rozwiązanie? - mamy w tym naprawdę duże doświadczenie i wykonywaliśmy już cakowicie odjechane modele !

AKCESORIA DO ŁADOWACZY

ŁYŻKA OTWIERANA

DO ŁADOWACZA CZOŁOWEGO

Łyżka otwierana do modelu FL-300

- Wielofunkcyjna łyżka o kilku zastosowaniach
- Nadaje się do załadunku, rozgarniania, rozsiewania, chwytania itp.
- Najmocniejsza konstrukcja na rynku
- Wzmocnione krawędzie ścinające
- Dodatkowe zęby do chwytania umożliwiają np. załadunek drewna na przyczepę
- Malowana proszkowo
- Zastosowano bezsmarowne tuleje polimerowe idealne do pracy w brudnych, zapylonych warunkach
- Każdą łyżkę można dodatkowo wyposażyć w kute zęby do pracy w ciężkim terenie

Dane techniczne:

- szerokość: 140 cm
- pojemność: 125 litrów
- masa: ok. 70kg

CHWYTAK

DO ŁADOWACZA CZOŁOWEGO

Można chwytać krzaki snopki, śmieci gałęzie, drewno itp. Można nim ryć w ziemi, więc przydaje się przy czyszczeniu nieużytków - dolne zęby są wykonane ze wzmocnionego gatunku stali. Sterowany dwoma siłownikami, które są osłonięte przed materiałem obrabianym. Pasuje na wszystkie ładowacze firmy Sanko z ramką bez przeróbek. Wymaga 3 sekcji. Kolorowy element może być w kolorze dowolnym.

Waga - 88KG

ŁYŻKO - KROKODYL

KLASYCZNY

Boczki są odkręcane, do transportu gałęzi, kłód itp, działa jak łyżka 2 w 1. Sterowany dwoma siłownikami, które są schowane i osłonięte przed materiałem przewożonym. Do wykonania od 115 do 150 cm szerokości, standardowo ma 115 lub 130 cm. Pasuje na wszystkie ładowacze z naszą ramką, nie trzeba nic przerabiać! Wymaga 3-sekcji do sterowania łyżką! Elementy kolorowe możemy pomalować pod kolor ładowacza - czerwony, pomarańcz lub niebieski, ale możemy też zrobić wszystko na czarno.

Waga- 97KG

WIDŁY DO OBORNIKA

DO ŁADOWACZA

- szerokość: 120cm
- masa: 50kg
- liczba wideł: 5
- długość wideł: 80cm

Na ich podstawie stworzony jest krokodyl klasyczny prezentowany poniżej

KROKODYL

KLASYCZNY

Krokodyl do ładowacza czołowego to połączenie kłów sterowanych hydraulicznie z widłami do obornika, które ma za zadanie pomóc w codziennej pracy wokół domu oraz na polu.
Widły posiadają jeden siłownik, który steruje otwieraniem i zamykaniem kłów od góry.
Nasz Krokodyl idealnie sprawdzi się do przewożenia obornika.
Krokodyl pasuje do każdego ładowacza marki SANKO

WIDŁY DO BEL

DO ŁADOWACZA CZOŁOWEGO

- Rozstaw wideł: 55cm
- masa: 60kg
- długość wideł: 99cm

WIDŁY PALETOWE

DO ŁADOWACZA CZOŁOWEGO

- szerokość robocza (maksymalny rozstaw) - 120cm
- minimalny rozstaw - 30cm
- masa: ok. 50kg
- długość wideł: 115cm
- certyfikat CE

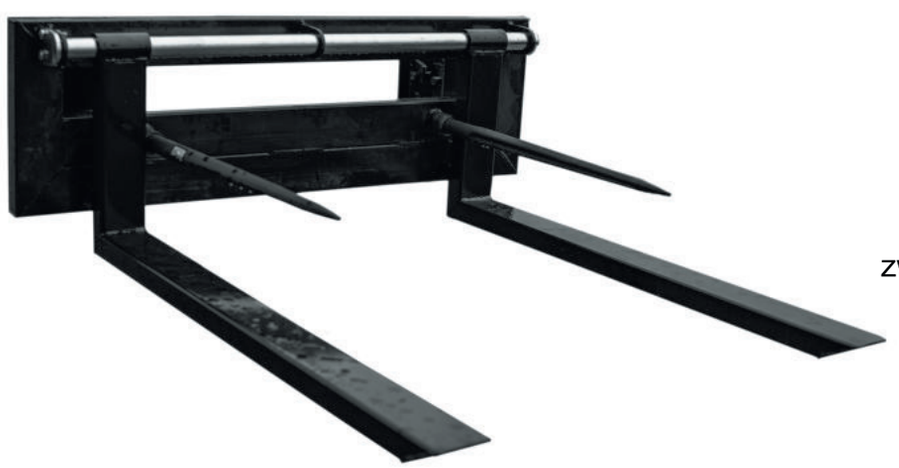

WIDŁY COMBO

DO ŁADOWACZA CZOŁOWEGO

Widły Combo Marki SANKO to narzędzie dzięki któremu będziesz wstanie wykonać różnego rodzaju prace.

Funkcja wideł do bel ułatwi pracę w gospodarstwie podczas prac związanych z przewożeniem balotów itp., a praca z widłami paletowymi będzie przyjemna i szybka dzięki temu, że nasze widły posiadają regulowaną szerokość.

ŁYŻKA DO KAMIENI

DO ŁADOWACZA

szerokość: 1280 mm
objętość: 60 l
masa: 69 kg
głębokość: 400 mm

ŁYŻKA POGŁĘBIANA

DO ŁADOWACZA

szerokość: 1272 mm
objętość: 373 l
masa: 85 kg
głębokość: 638 mm

OSPRZĘT

SKRZYNIE

L-100 / L-125 / L-150

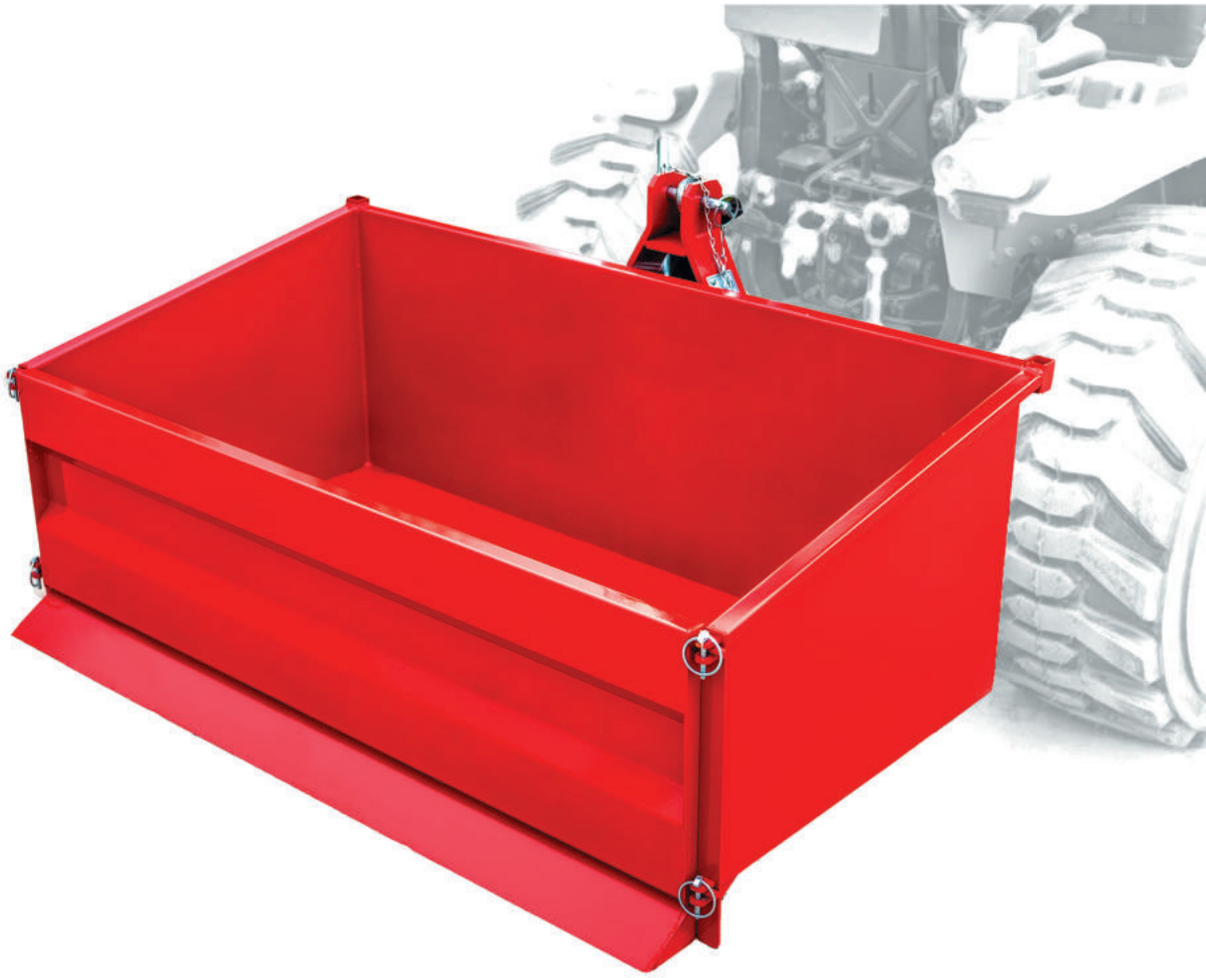

Wielofunkcyjna, lekka, pojemna skrzynia jest doskonałym urządzeniem wspomagającym wszelkie prace gospodarcze. Montowana na zawiesie 3-pkt. kat. 1.
Solidna, wytrzymała konstrukcja. Uchylna burta umożliwia wygodny rozładunek. Dzięki specjalnie wzmocnionej krawędzi może służyć do odśnieżania.

MODEL	L-100	L-125	L-150
MASA MAKSYMALNA (KG)	200	250	300
SZEROKOŚĆ (MM)	100	120	150
WYSOKOŚĆ PODNOSZENIA (DM)	220	270	470

KOSIARKI KR

90 / 100 / 110 / 120 / 135 / 150

Kosiarka Rozdrabniacz to maszyna zawieszana przeznaczona do współpracy z ciągnikami rolniczymi. Napęd przekazywany jest poprzez wałek przekaźnika mocy z WOM ciągnika. Kosiarka sadownicza ma szerokie zastosowanie w sadach, jagodnikach, łąkach i polach uprawnych. Dzięki solidnej konstrukcji oraz mocnej przekładni praca przebiega szybciej w porównaniu z kosiarką bijakową .

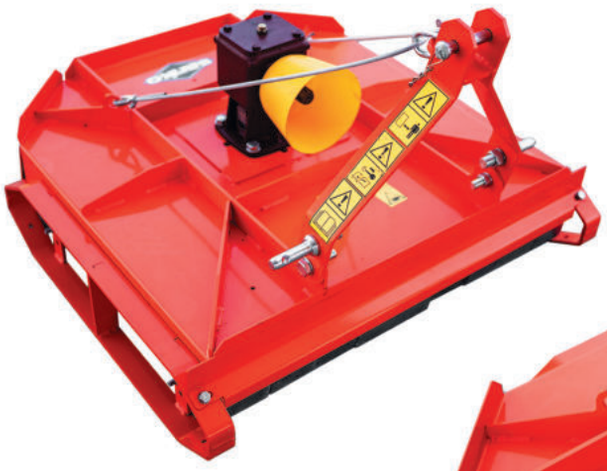

- Wysokość koszenia regulowana płozami
- Wieżyczkę kosiarki można ustawić nieosiowo
- Duża siła koszenia ostrzy
- Stalowe osłony zapobiegające wylatywaniu odłamków
- Solidny, polski produkt
- Certyfikat CE
- Bardzo mocna, zaprojektowana na lata
- Malowana proszkowo

KOSIARKI KR

90 / 100 / 110 / 120 / 135 / 150

MODEL	KR-90	KR-100	KR-110	KR-120	KR-135	KR-150
MASA (KG)	100	106	118	129	196	215
SZEROKOŚĆ ROBOCZA (MM)	851	951	1049	1140	1290	1457
ILOŚĆ NOŻY	2	2	2	2	4	4
MAX. PRĘDKOŚĆ W TRAKCIE PRACY (KM/H)	15	15	15	15	15	15
ZAWIESIE 3-PKT.	KAT. I	KAT. I	KAT. I+II	KAT. I+II	KAT. I+II	KAT. I+II
PRĘDKOŚĆ WAŁKA PRZEKAZU MOCY (OBR/MIN)	540	540	540	540	540	540
ZALECANA MINIMALNA MOC TRAKTORA (KM)	10	13	15	16	20	25

WIERTNICA

- Średnica wiertła od 156mm do 350mm
- Głębokość wiercenia do 900mm
- Wymagane obroty: 540obr/min
- Przedział mocy traktora: od 15KM do 30KM
- Fabrycznie nowy produkt polski
- Certyfikat CE

OBSYPNIK

Obsypnik, inaczej zwany obredlaczem to narzędzie rolne wykorzystywane do upraw międzyrzędowych roślin rosnących w redlinach. Obsypnik ciągnikowy (pielnik) jest wielofunkcyjnym urządzeniem pielęgnacyjnym do upraw roślin.

Stosuje się go przede wszystkim przy zabiegach odchwaszczania, obredlania rzędów roślin czy spulchniania międzyrzędzi, takich roślin jak ziemniaki oraz innych roślin okopowych uprawianych w redlinach oraz w uprawie warzyw, truskawek, kukurydzy.

Wysokość uprawy roślin, przy których można wykorzystać tę maszynę to maksymalnie do 60 cm

- mocowanie: 3-punktowe KAT 1
- moc ciągnika: min 10 KM
- szerokość uprawianych międzyrzędzi: 60-65 cm
- głębokość robocza: do 150 mm
- szerokość robocza: max 195 cm
- 3 gęsiostópki
- mocna, solidna konstrukcja z grubych materiałów, urządzenie na lata.
- rama malowana proszkowo - odporna na odpryski i rdzę

PRZYCZEPA
Z KIPREM

Przyczepa jednoosiowa.

Trójstronny wywrot hydrauliczny.

Występuje w wersji z nóżką albo kółkiem podporowym.

Do przyczepy mogą zostać zamontowane siatki na liście i inne materiały.

- 4 demontowalne burty
- szerokość: 125 cm
- długość : 205 cm
- masa: 300 kg

ZACZEP NA PRZYCZEPĘ
ROL /SAM

Zaczep Rolniczy pod przyczepę.

Na Zawiesie 3pkt Kat 1.

Idealny do Mini Traktorków Japońskich Kubota, Iseki, Yanmar, Hinomoto, Shibaura, Mitsubishi.

BRONA ŁAŃCUCHOWA

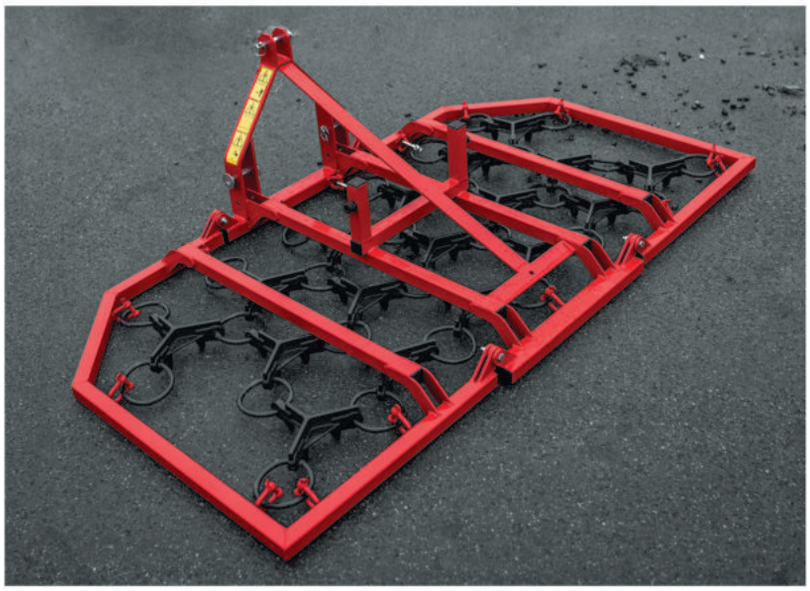

Maszyny rolnicze działające powierzchniowo, używane wczesną wiosną do spulchniania wierzchniej warstwy gleby, kiedy to nadmierna wilgotność uniemożliwia stosowanie bardziej agresywnie działających maszyn rolniczych.

Dzięki włóce możemy usunąć skorupę powstałą na wierzchniej warstwie skib (włókowanie odbywa się bardzo wczesną wiosną) oraz wygładzić pole. Zapobiega to nadmiernemu parowaniu gleby z jej głębszych warstw. Zabieg ten wykonuje się przed siewem.

Włóki/brony używa się także do rozbijania brył, niszczenia chwastów, przykrywania nasion po siewie, rozgarniania kretowisk, kopców i innych nierówności.

BRONA POLOWA

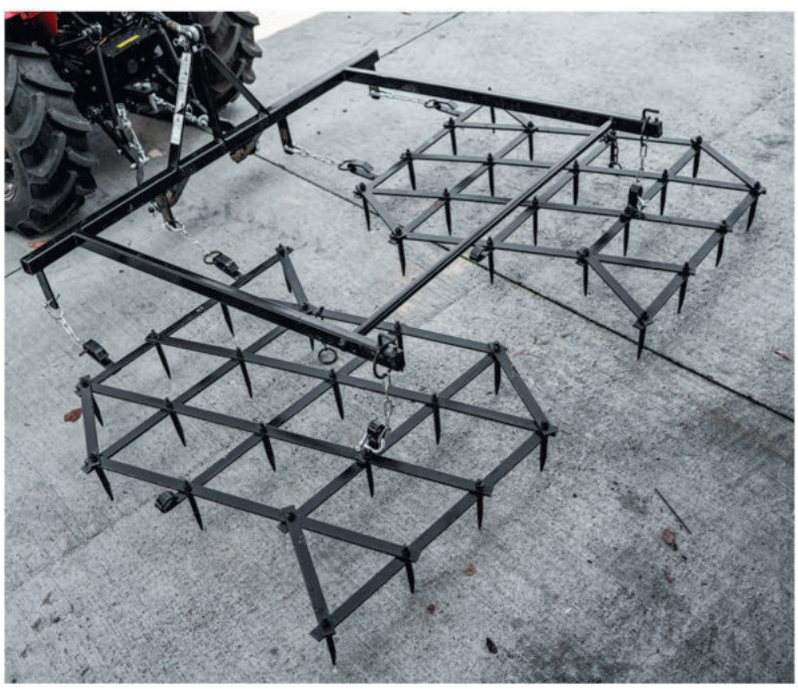

Dzięki włókowaniu, gleba łatwiej traci wilgotność z wierzchnich warstw oraz szybciej się nagrzewa, czego skutkiem jest przyśpieszenie terminu siewu.

Włókowanie odbywa się po kątem ostrym w stosunku do grzbietu skib.

Mocowanie: 3-punktowe KAT 1
Dwustronne elementy robocze, odlewy żeliwne COMBO (2,2kg) - na łąkę i na pole
Szerokość robocza 200cm
Wymiary transportowe: 110cm x 79cm
rama malowana proszkowo - odporna na odpryski i rdzę

KULTYWATOR

Kultywator, drapacz – narzędzie uprawowe do spulchniania roli do głębokości 5–40 cm bez jej odwracania oraz do niszczenia chwastów.

Kultywator doskonale sprawdzi się w winnicy jak i w przydomowym ogródku.

Dostępny w trzech szerokościach 100 cm 115cm 130 cm

PŁUG DO ORANIA

HYDRAULICZNY

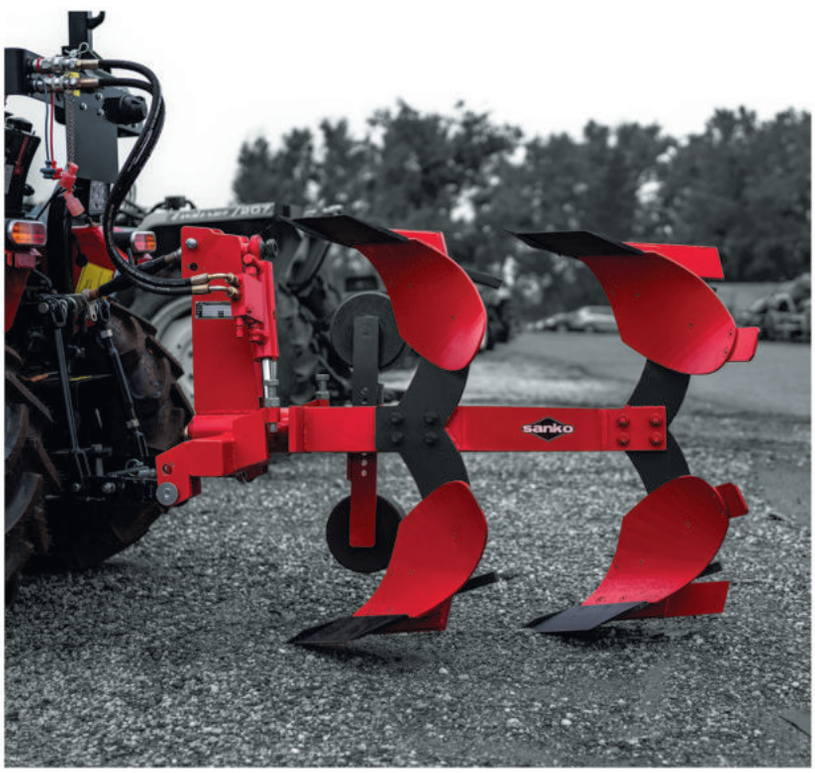

Pług obracalny marki Sanko doskonale sprawdzi się w małych i średnich gospodarstwach w każdych warunkach glebowych z ciągnikami o mocy od 17KM do 45KM.

Przeznaczony jest do wykonywania średniej orki na polach płaskich, pochylonych i pagórkowatych.

Długość: 1120 (mm)
Szerokość: 800 (mm)
Wysokość: 1130 (mm)
Głębokość robocza: 152 - 204 (mm)
Wymagana moc: 17-45 (KM)

RĘBAK
DO DREWNA

Przeznaczony do rozdrabniania gałęzi, pni drzew, małych drzewek, odpadów stolarskich, produkcyjnych, tartacznych, a także roślin typu kukurydza. Solidna prosta konstrukcja pozwala na szybkie przetworzenie materiału, który może być wykorzystany np. w ogrodnictwie.

- zaczep 3 punktowy, kat: I+II
- ilość noży na tarczy: 4
- grubość noży: 10mm, stal HARDOX 500
- wyrzut zrębki regulowany 360°
- lej wsadowy: 480x480 mm
- wysokość rury wyrzucającej: 150 cm
- wymiary po złożeniu: 150x84x94
- masa: 158 kg

WYRÓWNYWARKA
KLASYCZNA

- zaczep 3 punktowy
- szerokość: 1200 mm
- możliwość poszerzenia dodatkowymi modułami: do 1600 mm
- masa: 80kg, 105kg (z poszerzeniami)
- możliwość dociążenia

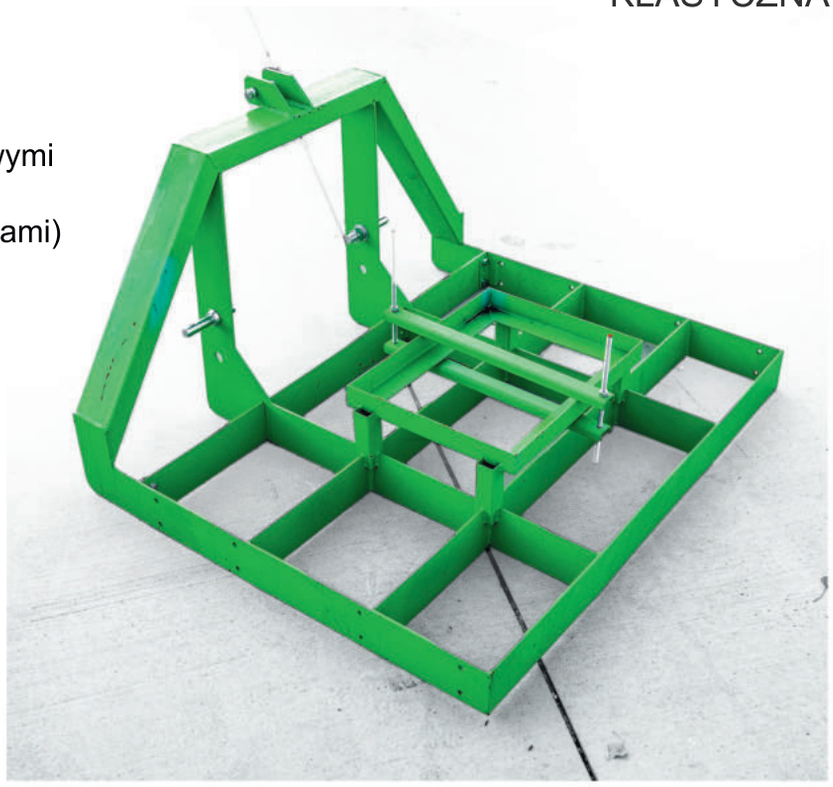

WYRÓWNYWARKA
SKRZYNIOWA

- zaczep 3 punktowy
- liczba noży podcinających: 4
- możliwość regulacji głębokości pracy (25 - 100 mm)
- szerokość: 1200 mm
- masa: 105 kg

WIDŁY PALETOWE
ZWYKŁE

Idealne do przewożenia różnego rodzaju towaru zarówno na palecie jaki bez niej.

- Szerokość (mm) 570
- Długość (mm) 1305
- Wysokość (mm) 750
- TUZ 3pkt KAT I
- Rozstaw wideł (mm) 470
- Szerokość wideł (mm) 100
- Waga (kg) 60

WIDŁY PALETOWE
REGULOWANE

- Szerokość (mm) 950
- Długość (mm) 1400
- Wysokość (mm) 790
- TUZ 3pkt KAT I
- Rozstaw wideł (mm) 785/605/425/245
- Szerokość wideł (mm) 100
- Waga (kg) 75

NADSTAWKA
DO WIDEŁ

Element dodatkowy wyposażenia wideł paletowych, nieregulowanych.

Pozwala na przewożenie materiałów podatnych na przesuwanie się w trakcie pracy traktorka.

AERATOR

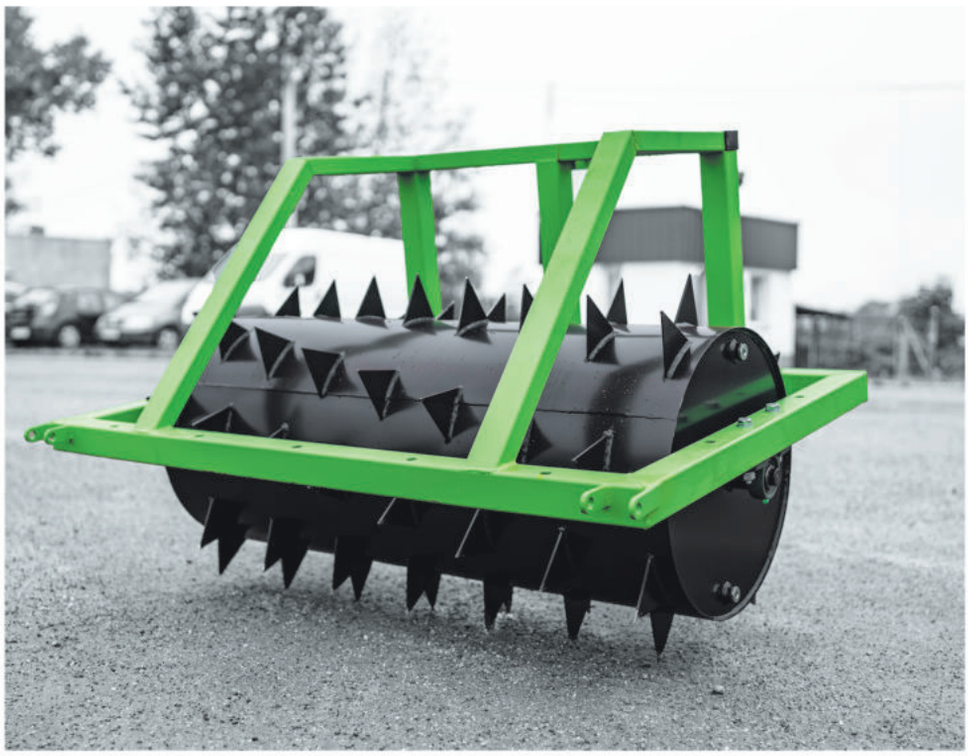

Urządzenie służące do aeracji trawników, którego elementami roboczymi są ostro zakończone rurki lub zęby, osadzone na obracającym się wale, wycinające w glebie otwory o średnicy 15–18 mm w warstwie nośnej do głębokości 8–10 cm.

WALEC

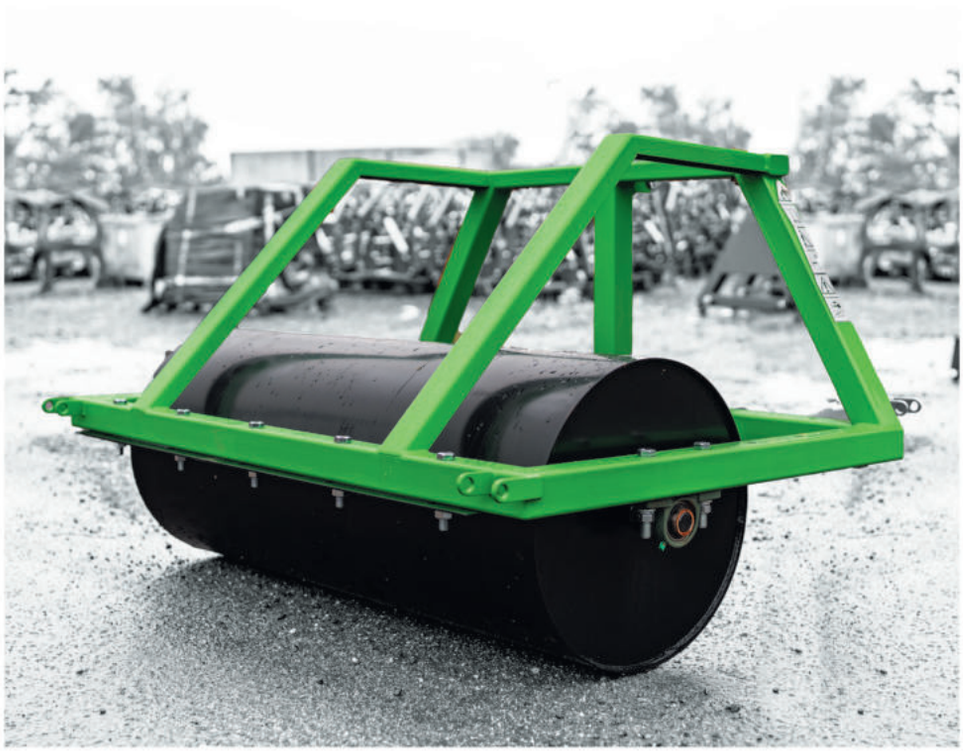

Walec marki SANKO zaczepiany TUZ Kat I, szerokość robocza 120 cm.

Waga walca zależy od ilości wlanej do środka wody.

Walec wyposażony jest również w skrobak, który zapobiega obklejaniu się walca.

Idealnie sprawdzi się podczas zakładania ogrodów i nie tylko.

WIDŁY DO BEL

NA ZACZEP 3-PKT

Widły do bel marki SANKO na zaczep 3pkt KAT I i II. Idealne do małych oraz dużych traktorów.

Dzięki solidnej konstrukcji można nimi przewozić małe jak i duże baloty.

Malowane proszkowo dzięki temu posłużą na lata.

PRZEDNI ZACZEP

3 - PKT.

Przednie zawieszenie 3-punktowe TUZ, uniwersalne mocowanie na przedni zderzak ciągnika pasuje do wszystkich mini traktorków Japońskich oraz innych marek.

- Ramiona można zblokować do pracy sztywnymi akcesoriami, albo zwolnić, żeby kopiowały podłoże (przydatne przy widłach paletowych)
- dwa siłowniki dwustronne
- uszy na łącznik górny zaczepu
- ramiona dolne kat.1 z szybkozłączami
- bardzo mocna konstrukcja
- ramiona można złożyć do transportu

- rozstaw ramion 45cm

- dodatkowa opcja wyjścia gniazd hydraulicznych widocznych na zdjęciu.

PŁUG
DO ŚNIEGU

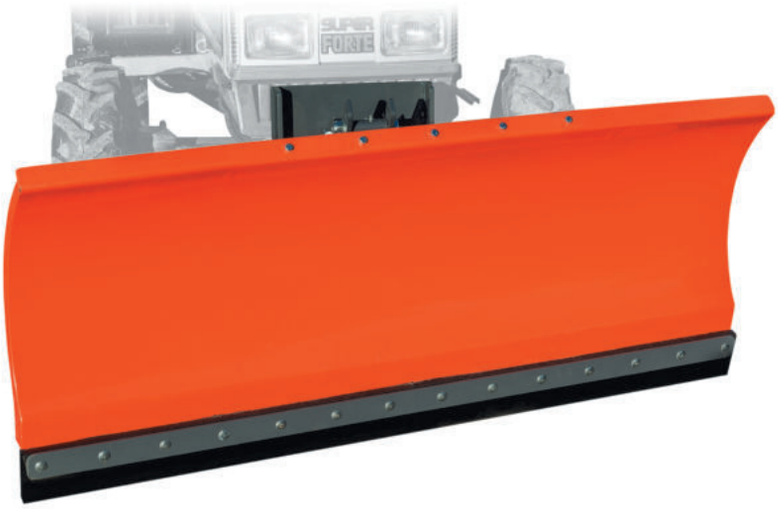

W pełni profesjonalny pług do śniegu. Regulacja pionu i wychylenia w pełni hydrauliczna z kabiny traktora. Pług jest wyposażony w sprężyny na wypadek uderzenia w krawężnik lub inną przeszkodę. Guma na lemieszu jest zbrojona stalą co ogranicza jej zużycie.
Specjalnie dopasowane płozy zabezpieczają przed uszkodzeniem lemiesza. Do płyty czołowej pasuje też oferowana przez nas zamiatarka. Doskonałym uzupełnieniem będzie oferowany przez nas rozsiewacz piasku i soli.

ZAMIATARKA

Zamiatarka hydrauliczna przeznaczona jest do usuwania zanieczyszczeń powstałych na wszelkich utwardzonych powierzchniach. Umożliwia dokładne czyszczenie placów, boisk, parkingów, dróg komunikacyjnych, itp.

Szczególnie przydatna przy wyjazdach z budów. Mocowana na przód lub tył traktora. Hydrauliczna regulacja kąta i wysokości zamiatania. Zaprojektowana pod kątem maksymalnego użycia szczotek. Prosta obsługa i konserwacja. Zamiatarkę można wyposażyć w zraszacze z 300 litrowym zbiornikiem. Do płyty czołowej pasuje też oferowany przez nas pług do odśnieżania.

WWW.MASZYNY-SANKO.PL

WWW.TRAKTORKI.COM